



ΕΛΛΗΝΙΚΗ ΔΗΜΟΚΡΑΤΙΑ
ΥΠΟΥΡΓΕΙΟ ΠΑΙΔΕΙΑΣ & ΘΡΗΣΚΕΥΜΑΤΩΝ
ΠΟΛΙΤΙΣΜΟΥ & ΑΘΛΗΤΙΣΜΟΥ
ΓΕΝΙΚΗ Δ/ΝΣΗ ΕΥΡΩΠΑΪΚΩΝ ΔΙΕΘΝΩΝ
ΕΚΠΑΙΔΕΥΤΙΚΩΝ ΘΕΜΑΤΩΝ
Δ/ΝΣΗ ΔΙΕΘΝΩΝ ΕΚΠΑΙΔΕΥΤΙΚΩΝ
ΣΧΕΣΕΩΝ
ΤΜΗΜΑ Α' ΥΠΟΤΡΟΦΙΩΝ
Ανδρέα Παπανδρέου 37, 151 80 Μαρούσι
Ιστοσελίδα: www.minedu.gov.gr

Να διατηρηθεί μέχρι
Βαθμός Προτεραιότητας

Αθήνα, 03.06.2013
Αρ. Πρωτοκόλλου: 75000/11

ΠΡΟΣ: 1. Πανεπιστήμια
2. ΤΕΙ - ΑΣΠΑΙΤΕ

ΚΟΙΝ.: 1. ΥΠΕΞ, Ε1
Δ/ση Μορφωτικών και Πολιτιστικών
Υποθέσεων
2. ΥΠΕΞ, Α1
Δ/ση Ευρωπαϊκών Χωρών

Ηλ. Δ/ση: des-a@minedu.gov.gr
Πληροφορίες: Κ.Ντελή
Τηλέφωνο: +30210 344 2469
Φαξ: +30210 344 2469

ΘΕΜΑ: «Νέο Μεταπτυχιακό Πρόγραμμα Διεθνών Αναπτυξιακών Σπουδών (International Development Studies) του Τσεχικού Πανεπιστημίου Palacky, στο Ολομouc της Δημοκρατίας της Τσεχίας»

Σχετικό έγγραφο: Αρ. Πρωτ.68981/21.05.2013 - Α.Π.2156/ ΤΣ. 53/2/ΑΣ 521
23270/15.05.2013 του ΥΠΕΞ, Ε1

Το Υπουργείο Εξωτερικών(Ε1, Διεύθυνση Μορφωτικών και Πολιτιστικών Υποθέσεων), διαβίβασε στην υπηρεσία μας την υπ' αριθμό 379/9-5-2013 Ρηματική Διακοίνωση της Πρεσβείας της Δημοκρατίας της Τσεχίας στην Αθήνα σχετικά με την δημιουργία ενός νέου μεταπτυχιακού προγράμματος Διεθνών Αναπτυξιακών Σπουδών (International Development Studies) στην Αγγλική Γλώσσα του Τσεχικού Πανεπιστημίου Palacky, στο Ολομouc της Δημοκρατίας της Τσεχίας.

Το Τσεχικό Πανεπιστήμιο Palacky, στο Ολομouc είναι ένα από τα παλαιότερα Πανεπιστήμια στην Κεντρική Ευρώπη. Ιδρύθηκε το 1573. Έχει οκτώ σχολές και 23.000 περίπου φοιτητές και είναι ένα από τα κορυφαία κέντρα διδασκαλίας και έρευνας στην Δημοκρατία της Τσεχίας.

Ο στόχος του νέου μεταπτυχιακού προγράμματος Διεθνών Αναπτυξιακών Σπουδών είναι να προετοιμάσει επαγγελματίες για την επαγγελματική τους σταδιοδρομία στην αναπτυξιακή πολιτική και πρακτική. Οι φοιτητές εκεί θα αποκτήσουν βαθιά γνώση στον τομέα της ανάπτυξης, που σχετίζεται με θέματα ανάπτυξης, καθώς και τη μεθοδολογία της έρευνας. Μπορούν να επιλέξουν από μία ποικιλία μαθημάτων εξειδίκευσης που να ταιριάζει καλύτερα στις ανάγκες και στα ενδιαφέροντά τους. Με την επιτυχή ολοκλήρωση του προγράμματός τους θα έχουν τα κατάλληλα εφόδια για να εργαστούν σε κρατικούς, καθώς και ιδιωτικούς και μη-κυβερνητικούς φορείς σε εθνικό και διεθνές επίπεδο.

Η δομή του προγράμματος:

Οι φοιτητές είναι υποχρεωμένοι να παρακολουθούν μαθήματα με την ακόλουθη δομή:

Υποχρεωτικά μαθήματα(και τα επτά μαθήματα):

- Γεωγραφία ανάπτυξης και παγκοσμιοποίηση
- Θεωρίες ανάπτυξης

- Πολιτικές γεωγραφικές διαδικασίες στον αναπτυσσόμενο κόσμο
- Την οικονομία της ανάπτυξης
- Περιβαλλοντική γεωγραφία
- Την αειφόρο ανάπτυξη
- Αναπτυξιακή βοήθεια

Μεθοδολογικά μαθήματα(τουλάχιστον ένα μάθημα):

- Ποσοτικοί μέθοδοι στην ανάπτυξη
- Ποιοτικού μέθοδοι στην ανάπτυξη

Περιφερειακά μαθήματα (τουλάχιστον δύο μαθήματα):

- Γεωγραφία και ανάπτυξη της Λατινικής Αμερικής
- Γεωγραφία και ανάπτυξη της Αφρικής και Μέσης Ανατολής
- Γεωγραφία και ανάπτυξη της Νότιας και Νοτιανατολικής Ασίας
- Γεωγραφία και ανάπτυξη της Κεντρικής Ασίας και της περιοχής του Καυκάσου

Επιλεγμένα μαθήματα εξειδίκευσης (4-7 μαθήματα):

Η προσφορά των μαθημάτων ειδικότητας μπορεί ν' αλλάξει οποιαδήποτε χρονιά.

- Παγκόσμιων περιβαλλοντικών ζητημάτων
- Έργο διαχείρισης του κύκλου
- Γεωγραφία της Δημοκρατίας της Τσεχίας
- Αξιολόγηση των σχεδίων ανάπτυξης
- Σύγκριση, ασφάλεια και ανάπτυξη
- Παγκόσμιες προκλήσεις
- Διεθνής πολιτική οικονομία της ανάπτυξης
- Διαπραγμάτευση, διευκόλυνση, διαμεσολάβηση
- Την ανάπτυξη της κοινότητας και την συμμετοχή
- Οικοτροφείο

Μετά την ολοκλήρωση των απαιτούμενων μαθημάτων οι φοιτητές υποβάλλουν και υποστηρίζουν την διατριβή τους (20.000-25.000 λέξεις) και δίνουν γραπτά την τελική τους εξέταση.

Το πρόγραμμα είναι ανοικτό σε φοιτητές από ολόκληρο τον κόσμο.

Η διάρκεια του προγράμματος είναι δύο έτη.

Τα ετήσια δίδακτρα είναι €1.200.-

Προϋποθέσεις εισαγωγής στο πρόγραμμα(Για περισσότερες πληροφορίες σχετικά με το Μεταπτυχιακό Πρόγραμμα οι ενδιαφερόμενοι μπορούν να επισκέπτονται την ιστοσελίδα <http://www.development.upol.cz/studium/ids/admission/>);

1.Επιτυχής ολοκλήρωση προπτυχιακών σπουδών (κατά προτίμηση αντικείμενο σχετικό με την διεθνής ανάπτυξη, ωστόσο υποψήφιοι με άλλες ειδικότητες θα πρέπει να συνεκτιμηθούν).

2.Καλές ακαδημαϊκές επιδόσεις.

3.Δύο ακαδημαϊκές συστατικές επιστολές

4.Επιστολή εκδήλωσης ενδιαφέροντος(μέχρι 1.000 λέξεις)

5.Δομημένο βιογραφικό σημείωμα

6.English Language Proficiency στο B2 του Κοινού Ευρωπαϊκού Πλαισίου Επίπεδο (π.χ. IELTS-συνολική βαθμολογία 5.0 και όχι λιγότερο από 5.0 βαθμούς σε κάθε συνιστώσα δεξιότητα).

Οι ενδιαφερόμενοι θα πρέπει να συμπληρώσουν την αίτηση και να την αποστείλουν ταχυδρομικά με όλα τα πιο πάνω προαπαιτούμενα έγγραφα μέχρι τις **15 Ιουλίου 2013** (όπως θα αποδεικνύεται από την σφραγίδα του ταχυδρομείου) στην ακόλουθη διεύθυνση: Department of International Development Studies,



Faculty of Science,
Dana Gronychová,
Palacky University in Olomouc,
17 listopadu 12,
77146 Olomouc,
Czech Republic

και να αποστείλουν ένα αντίγραφο της συμπληρωμένης αίτησης στην ηλεκτρονική διεύθυνση ids-olomouc@upol.cz

Για περισσότερες πληροφορίες σχετικά με το Μεταπτυχιακό Πρόγραμμα οι ενδιαφερόμενοι μπορούν να επισκέπτονται την ιστοσελίδα <http://www.development.upol.cz/ids> ή να επικοινωνούν τηλεφωνικά +420 585 634 985 ή ηλεκτρονικά ids-olomouc@upol.cz με την ίδια τη σχολή.

Η ΑΝ. ΠΡΟΪΣΤΑΜΕΝΗ ΤΜΗΜΑΤΟΣ Α' ΥΠΟΤΡΟΦΙΩΝ

ΑΜΑΛΙΑ ΡΟΥΒΑΛΗ

Συν. Σελίδες: οκτώ (8)

Εσωτερική Διανομή

- 1) Γραφείο κ. Υπουργού
- 2) Γραφείο κ. Γενικού Γραμματέα
- 3) Γραφείο κας Αν. Γεν. Δ/ντριας Ε.Δ.Ε.Θ.
- 4) Διεύθυνση Σπουδών και Φοιτητικής Μέριμνας
- 5) Διεύθυνση Ανωτάτης Εκπαίδευσης
- 6) Τμήμα Διαπανεπιστημιακών Σχέσεων
- 7) Γραφείο ΓΕΠΟ
- 8) ΔΕΣ-Τμήμα Α'
- 9) ΔΕΣ-Τμήμα Β'



Πιστό Αντίγραφο
Από τη Διεύθυνση Διοικητικού
Τμήμα Διεκπ/σης & Πρωτοκόλλου

ΜΥΛΩΝΑΣ ΠΑΝΑΓΙΩΤΗΣ



ΕΛΛΗΝΙΚΗ ΔΗΜΟΚΡΑΤΙΑ
ΥΠΟΥΡΓΕΙΟ ΕΞΩΤΕ



Υ.ΠΑΙ.Θ.Π.Α./ΚΠ
68981/21-05-2013 10:55:58

Αθήνα, 15 Μαΐου 2013
Α.Π.: 2156/ ΤΣ. 53/2/ ΑΣ 521

23240

Προς: ΥΠΑΙΘΠΑ
Δ/ση Διεθνών Εκπαιδευτικών
Σχέσεων
Κοιν.: Πρεσβεία Πράγας (Χ.σ.)
Ε.Δ.: Α1 Δ/ση (Χ.σ.)

ΘΕΜΑ: "Ενημέρωση για προγράμματα τσεχικού εκπαιδευτικού ιδρύματος".
ΣΧΕΤ.: Ρηματική Διακοίνωση Πρεσβείας Τσεχίας: 379/9-5-2013

Σας αποστέλλουμε, συνημμένως, αντίγραφο ρηματικής διακοίνωσης της εδώ Πρεσβείας της Τσεχίας, η οποία αναφέρεται σε ένα νέο μεταπτυχιακό πρόγραμμα διεθνών αναπτυξιακών σπουδών του τσεχικού Πανεπιστημίου Palacky, στο Olomouc και παρακαλούμε για την ενημέρωση τυχόν ενδιαφερομένων.

Με εντολή Υπουργού
Η Διευθύντρια

Αικατερίνη Λούπα
Πληρεξούσιος Υπουργός Α'

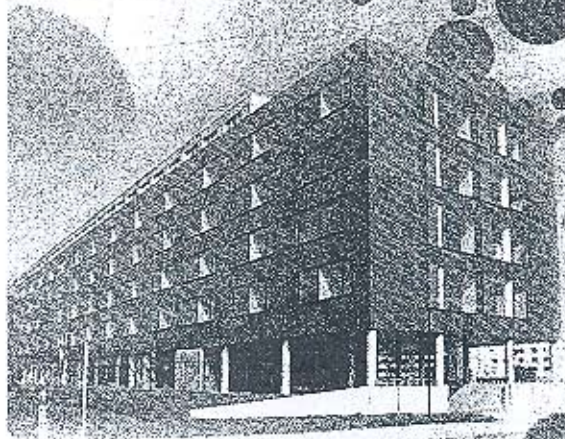

Admissions

The programme is open to students from all around the world.

The duration of the programme is 2 years.

Annual fee: 1,200 EUR

Entry requirements:

- 1 Successfully completed undergraduate degree (preferably in subject relevant to international development, however candidates with other specializations will also be considered)
- 2 Good academic performance
- 3 Two academic recommendations
- 4 Motivation letter (max. 1,000 words)
- 5 Structured curriculum vitae
- 6 English language proficiency on B2 Common European Framework level (e.g. IELTS - an overall band of 5.0 with no less than 5.0 in each component skill)

How to apply?

Fill out the application and send it with the above documents by **July 15 2013** (as evidenced by the postmark).

For detailed information on admissions please consult

www.development.upol.cz/ids



Contact details

A. Department of Development Studies
Faculty of Science
Palacký University in Olomouc
17/ listopadu 12
Olomouc 77146
Czech Republic

W. www.development.upol.cz/ids

T. +420 585 634 985

E. ids-olomouc@upol.cz

New Master Programme in International Development Studies

PALACKY UNIVERSITY
OLOMOUC, CZECH REPUBLIC
OPENING SEPTEMBER 2013



New Master Programme in International Development Studies

Why International Development Studies in Olomouc?

Palacky University in Olomouc is one of the oldest universities in Central Europe, established in 1573. With eight faculties and about 23,000 students it is one of the leading centres of teaching and research in the Czech Republic. The university is located in Olomouc, a small historical city with a pleasant university atmosphere.

The aim of the new **International Development Studies** programme in English is to prepare professionals for careers in development policy and practice. Students will acquire profound knowledge in development related issues as well as research methodology. They can also choose from a variety of specialization courses to best suit their needs and interests. Upon successful completion of the programme students will be equipped to work in state as well as private and non-governmental sectors at national and international levels.

Programme structure

Students are obliged to take courses in the following structure:

Compulsory courses (all seven courses)

- Development Geography and Globalization
- Development Theories
- Political Geographical Processes in the Developing World
- Development Economics
- Environmental Geography
- Sustainable Development
- Development Assistance

Methodological courses

(students take at least one course)

- Quantitative Methods in Development
- Qualitative Methods in Development

Regional courses (students take at least two courses)

- Geography and Development of Latin America
- Geography and Development of Africa and Middle East
- Geography and Development of South and Southeast Asia
- Geography and Development of Central Asia and Caucasus

Selected specialization courses (4-7 courses)

The offer of specialization courses may change in any given year.

- Global Environmental Issues
- Project Cycle Management
- Geography of the Czech Republic
- Evaluation of Development Projects
- Conflict, Security and Development
- Global Challenges
- International Political Economy of Development
- Negotiation, Facilitation, Mediation
- Community Development and Participation
- Internship

Wide variety of courses are offered by the Department, the Faculty of Science and Palacky University.

After completing the required courses students submit and defend their final thesis (20,000-25,000 words) and sit for a final exam.



The Department of Development Studies

has 10 years of experience in the field of development studies. The department offers bachelor, master and doctoral programmes in International Development Studies taught in Czech. It is one of the first programmes in development studies in the region of Central and Eastern Europe. The Department premises are located in a brand new building of the Faculty of Science which provides modern, high-quality teaching and study environments.

Besides providing theoretical knowledge, the programme also emphasizes practical hands-on experience and international outreach. Students have an opportunity to participate in the Erasmus programme and spend a semester or two at one of our 20 partner universities worldwide (e.g. France, Spain, Norway, New Caledonia, Martinique). Students also have the opportunity to apply for a Vavrousek scholarship funded by the Department of Development Studies, which enables them to conduct research, implement projects and undertake internships abroad.

Annually students can participate in different field trips which aim to introduce them to various international organizations important in the area of international development (European Commission, United Nations agencies etc.).



Embassy of the Czech Republic

G. Seferi 6, 154 52 P. Psychiko, Athens, Greece
tel.: 210-67 13 755, fax: 210-67 10 675
email: athens@embassy.mzv.cz
www.mzv.cz/athens

| | |
|---------------|---|
| ΓΜ: | ΕΙ Διεύθυνση Μορφωτικών & Πολιτιστικών Υποθέσεων |
| Κατ. Εισαγγ.: | 14/5/13 |
| Εισαγωγ. | : |
| Ομόλογος | : |
| ΚΡ | 2156 ΤΣ ΑΑΚΟ 332 |
| ΑΡ | 2037 |

No.: 379/2013-Athens

The Embassy of the Czech Republic presents its compliments to the Ministry of Foreign Affairs of the Hellenic Republic and has the honour to enclose the information on the new Master Programme in International Development Studies at Palacky University in Olomouc, Czech Republic.

Informative flyers with detailed information are enclosed. For further information candidates can address directly the Department of International Development Studies: Department of International Development Studies, Faculty of Science, Palacky University in Olomouc, 17. listopadu 12, Olomouc 77146, Czech Republic, Phone: (+420) 585 634 985, E-mail: ids-olomouc@upol.cz, www.development.upol.cz).

The Embassy asks the esteemed Ministry for a kind assistance in distributing the enclosed information to the relevant institutions in Greece.

The Embassy of the Czech Republic avails itself of this opportunity to renew to the Ministry of Foreign Affairs of the Hellenic Republic the assurances of its highest consideration.

Enclosure: 4x Information Flyers

Athens, 9 May 2013



Ministry of Foreign Affairs of the Hellenic Republic
E1 Directorate for Educational and Cultural Affairs
Athens



UNIVERZITA PALACKÉHO V OLOMOUCI

Application for admission
Master Degree Programme in English Language

Academic year 2013/2014

Type or print in English.

Vyplňte strojem nebo hůlkovým písmem v angličtině.

I. Study Programme and Field of Study

Studijní program a obor

1. You apply for admission to

Přihlašujete se ke studiu

Master Degree Study Programme in: Geography

Navazující magisterský studijní program

Field of Study: International Development Studies

Studijní obor

II. Personal information

Osobní údaje

2. Family name:

Příjmení

3. First name:

Jméno

4. Place and Date of Birth: Place:

Místo a datum narození

Místo

Day

Den

Month

Měsíc

Year

Rok

5. Gender: Male Female

Pohlaví

Muž

Žena

6. Marital Status: Single Married

Stav

Svobodný/á

Ženatý/vdaná

7. Nationality (ID card/ passport number):

Státní příslušnost (číslo OP/cestovního pasu)

8. Permanent address:

Trvalé bydliště

Street, number:

Ulice, číslo domu

City: Country: ZIP:

Místo

Stát

PSČ

Tel.: E-mail:

9. Current address:

Přechodné bydliště

Street, number:

Ulice, číslo domu

City: Country: ZIP:

Místo

Stát

PSČ

Tel.: E-mail:

10. Person to be notified in case of an emergency:

Komu dát zprávu v případě nutnosti

Name: Relationship:

Jméno

Vztah

Address:

Adresa

Tel.: E-mail:

III. Academic information

11. Bachelor degree obtained (year of graduation):

Absolvovaný nižší stupeň vysokoškolského vzdělání, akademický titul (rok udělení):

Study Programme/Field of Study:

Studijní program/obor

University/College:

Vysoká škola

12. Are you currently enrolled in a college or university?

Studujete v současné době nějakou vysokou školu?

Yes/ano

No/ne

If yes, please state name and address of the school:

Pokud ano, uveďte prosím název a adresu školy

.....
.....
.....

15. Mother tongue:

Mateřský jazyk

16. Other language skills:
Další jazykové schopnosti

IV. Accommodation

Ubytování

13. Specify your housing plans:
Uveďte požadavek na ubytování

I want to live in student dormitory
Chci být ubytován(a) na VŠ kolejích

I do not plan to live in the student dormitory
Nehodlám využít univerzitního ubytování.

I certify that the information give in this application is complete, accurate and true. I pledge myself to comply with any necessary regulations of the university and agree with the use of my personal data for the purpose of administration of the application and statistical evaluation. I also understand that any knowing or intentional falsification of the information I submit may result in revocation of my admission or dismissal from the university.

Potvrzuji, že uvedené informace jsou úplné, přesné a pravdivé. Zavazuji se podřídít se nařízením univerzity a souhlasím se zpracováním svých osobních údajů pro potřeby přijímacího řízení a statistického vykazování. Jsem si vědom(a), že jakékoliv vědomé nebo záměrné uvedení nepravdivé informace může mít za následek odmítnutí mé přihlášky nebo vyloučení ze studia.

.....
Date/datum

.....
Signature/podpis

How to apply for admission – checklist

Your application must include:

1. Complete, printed and signed application form.
2. Official transcript and a copy of your certificate/diploma (Should be requested from the colleges and universities you attended)
3. Two academic recommendations.
4. Motivation letter (max. 1000 words)
5. Structured curriculum vitae.
4. English language proficiency on B2 Common European Framework level (e.g. IELTS – an overall band of 5.0 with no less than 5.0 in each component skill)

Complete all parts of the application form and send it by **July 15th 2013** (as evidenced by the postmark) by mail along with other required documents to:

Dana Gronychová, Palacký University in Olomouc, 17. listopadu 12, 77146 Olomouc, Czech Republic

Send a copy of this form to ids-olomouc@upol.cz